FEINMECHANIK • ZERSPANUNG
RÄDER • ROLLEN • TRANSPORTGERÄTE

PRODUKT-DATENBLATT

Bandage BB 230x85/170, Ø 230 mm, B 85 mm, Stahlband

Art.-Nr.: 755726
EAN: 4047526116620
Hersteller-Nr.: 755726
Hersteller: Blickle Räder+Rollen GmbH u. Co. KG

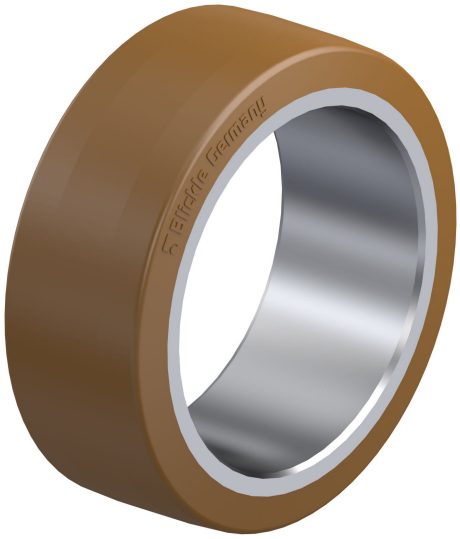

Auf einen Blick	
Gewicht	**4,300 kg**
Preis (netto)	**176,04 €**
Mindestbestellmenge	**1**

Produktbeschreibung

Laufbelag:

- hochwertiges Polyurethan-Elastomer Blickle Besthane®, Härte 92 Shore A
- sehr geringer Rollwiderstand
- **hohe dynamische Belastbarkeit**
- sehr abriebfest
- hohe Schnitt- und Weiterreißfestigkeit
- Farbe braun, spurlos, kontaktverfärbungsfrei
- sehr gute chemische Verbindung mit dem Stahlband
- für Radkörper mit Außendurchmessertoleranz h11

- hohe chemische Beständigkeit gegen viele aggressive Medien
- Temperaturbeständigkeit: -30 °C bis +70 °C, kurzzeitig bis +90 °C, verringerte Tragfähigkeit bei über +40 °C

- Deutlich höhere Tragfähigkeiten möglich für Anwendungen ohne Hindernisse

Varianteneigenschaften

Raddurchmesser (mm)	**230**
Radbreite (mm)	**85**
Gewicht (kg)	**4,3**
Standard-Tragfähigkeit (kg)	**1900**
Tragfähigkeit (statisch) (kg)	**4750**
Tragfähigkeit bei 4 km/h (kg)	**1900**
Tragfähigkeit bei 6 km/h (kg)	**1700**
Tragfähigkeit bei 10 km/h (kg)	**1000**
Tragfähigkeit bei 16 km/h (kg)	**570**
Außen-Ø (mm)	**230**
Innen-Ø (mm)	**170**

Technische Eigenschaften

Produkttyp	**Bandage**
eClass 9.1	**23-37-04-01**
Temperaturbeständigkeit min. (° C)	**-30**
Temperaturbeständigkeit max. (° C)	**70**
Laufbelag	**Polyurethan**
Material Radkörper	**Stahlband**
Farbe Laufbelag	**braun**
Belaghärte	**92 Shore A**
spurlos	**ja**
antistatisch	**nein**
korrosionsbeständig	**nein**
hitzebeständig	**nein**
autoklaventauglich	**nein**
reduzierte Tragfähigkeit bei (°C)	**40**
technical_name	**BB 230x85/170**
kontaktverfärbungsfrei	**ja**
elektrisch leitfähig	**nein**

ESD	**nein**
Laufbelag hydrolysebeständig	**ja**