PRODUKT-DATENBLATT

Bockrolle BH-ALTH 101K-1-AS, Ø 100 mm, max. 420 kg, Aluminium-Druckguss

Art.-Nr.: 747113
EAN: 4047526110970
Hersteller-Nr.: 747113
Hersteller: Blickle Räder+Rollen GmbH u. Co. KG

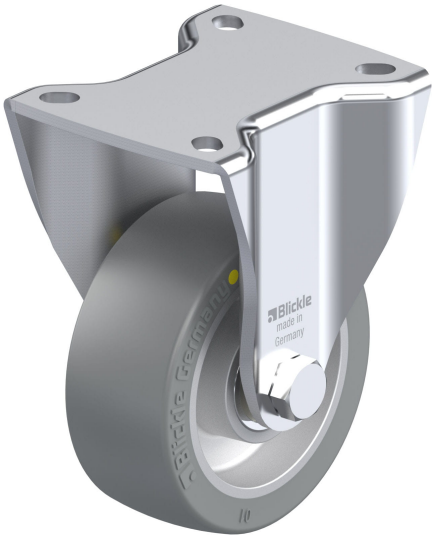

Auf einen Blick

Gewicht	**1,100 kg**
Preis (netto)	**79,62 €**
Mindestbestellmenge	**1**

Produktbeschreibung

Gehäuse: Serie BH

- Stahlblech, galvanisch verzinkt, blau passiviert, Cr6-frei
- schwere Gabel und Bodenplatte

Rad: Serie ALTH

- Laufbelag: hochwertiges Polyurethan-Elastomer Blickle Extrathane®, Härte 92 Shore A, Farbe grau, spurlos, kontaktverfärbungsfrei
- Radkörper: Aluminium-Druckguss, Farbe silbergrau

- hohe chemische Beständigkeit gegen viele aggressive Medien
- Temperaturbeständigkeit: -20 °C bis +70 °C, kurzzeitig bis +90 °C, verringerte Tragfähigkeit bei über +40 °C

- elektrische Ableitfähigkeit (Ohmscher Widerstand) ? 107 ?
- Mit schwerem Radkörper, Mittelsteg-Ausführung

Varianteneigenschaften

Raddurchmesser (mm)	**100**
Radbreite (mm)	**40**
Gesamthöhe (mm)	**140**
Plattenmaße (mm)	**100 x 85**
Schraublochentfernung (mm)	**80 x 60**
Schraublochdurchmesser (mm)	**9**
Gewicht (kg)	**1,1**
Farbe Laufbelag	**grau**
antistatisch	**ja**
Standard-Tragfähigkeit (kg)	**420**
Tragfähigkeit (statisch) (kg)	**1050**
Tragfähigkeit bei 4 km/h (kg)	**420**
Leitfähigkeit	**antistatisch (? 10^7 Ohm)**

Technische Eigenschaften

Produkttyp	**Bockrolle**
eClass 9.1	**23-37-02-02**
Lagerart	**Kugellager**
Temperaturbeständigkeit min. (° C)	**-20**
Temperaturbeständigkeit max. (° C)	**70**
Laufbelag	**Polyurethan**
Material Radkörper	**Aluminium-Druckguss**
Farbe Radkörper	**silbergrau**
Belaghärte	**92 Shore A**
spurlos	**ja**
korrosionsbeständig	**nein**
hitzebeständig	**nein**

autoklaventauglich	**nein**
Befestigungsart	**Anschraubplatte**
dazugehörige Radserie	**ALTH**
dazugehörige Gehäuseserie	**BH**
Referenz Material Gehäuse	**Stahlblech**
Referenz Oberfläche Gehäuse	**galvanisch verzinkt, blau passiviert, Cr6-frei**
technical_name	**BH-ALTH 101K-1-AS**
Material Gehäuse	**Stahlblech**
Oberfläche Gehäuse	**galvanisch verzinkt, blau passiviert, Cr6-frei**
kontaktverfärbungsfrei	**ja**
elektrisch leitfähig	**nein**
ESD	**ja**
Laufbelag hydrolysebeständig	**nein**