PRODUKT-DATENBLATT

Bandage BB 343x140/245, Ø 343 mm, B 140 mm, Stahlband

Art.-Nr.: 755743
EAN: 4047526116798
Hersteller-Nr.: 755743
Hersteller: Blickle Räder+Rollen GmbH u. Co. KG

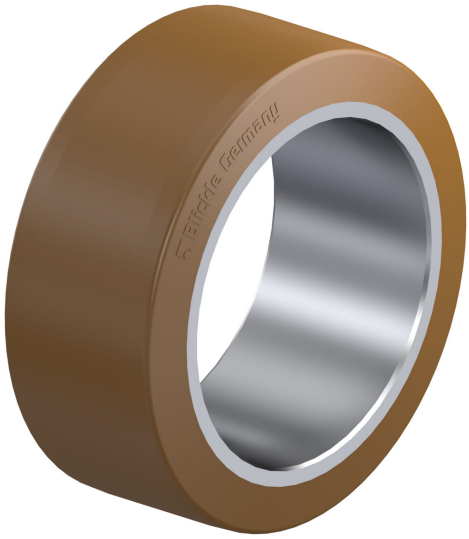

Auf einen Blick

Gewicht	**14,100 kg**
Preis (netto)	**567,17 €**
Mindestbestellmenge	**1**

Produktbeschreibung

Laufbelag:

- hochwertiges Polyurethan-Elastomer Blickle Besthane®, Härte 92 Shore A
- sehr geringer Rollwiderstand
- **hohe dynamische Belastbarkeit**
- sehr abriebfest
- hohe Schnitt- und Weiterreißfestigkeit
- Farbe braun, spurlos, kontaktverfärbungsfrei
- sehr gute chemische Verbindung mit dem Stahlband
- für Radkörper mit Außendurchmessertoleranz h11

- hohe chemische Beständigkeit gegen viele aggressive Medien
- Temperaturbeständigkeit: -30 °C bis +70 °C, kurzzeitig bis +90 °C, verringerte Tragfähigkeit bei über +40 °C

- Deutlich höhere Tragfähigkeiten möglich für Anwendungen ohne Hindernisse

Varianteneigenschaften

Raddurchmesser (mm)	**343**
Radbreite (mm)	**140**
Gewicht (kg)	**14,1**
Standard-Tragfähigkeit (kg)	**4200**
Tragfähigkeit (statisch) (kg)	**10500**
Tragfähigkeit bei 4 km/h (kg)	**4200**
Tragfähigkeit bei 6 km/h (kg)	**3750**
Tragfähigkeit bei 10 km/h (kg)	**2400**
Tragfähigkeit bei 16 km/h (kg)	**1250**
Außen-Ø (mm)	**343**
Innen-Ø (mm)	**245**

Technische Eigenschaften

Produkttyp	**Bandage**
eClass 9.1	**23-37-04-01**
Temperaturbeständigkeit min. (° C)	**-30**
Temperaturbeständigkeit max. (° C)	**70**
Laufbelag	**Polyurethan**
Material Radkörper	**Stahlband**
Farbe Laufbelag	**braun**
Belaghärte	**92 Shore A**
spurlos	**ja**
antistatisch	**nein**
korrosionsbeständig	**nein**
hitzebeständig	**nein**
autoklaventauglich	**nein**
reduzierte Tragfähigkeit bei (°C)	**40**
technical_name	**BB 343x140/245**
kontaktverfärbungsfrei	**ja**
elektrisch leitfähig	**nein**

ESD	**nein**
Laufbelag hydrolysebeständig	**ja**