PRODUKT-DATENBLATT

Bandage BB 310x120/220, Ø 310 mm, B 120 mm, Stahlband

Art.-Nr.: 755739
EAN: 4047526116750
Hersteller-Nr.: 755739
Hersteller: Blickle Räder+Rollen GmbH u. Co. KG

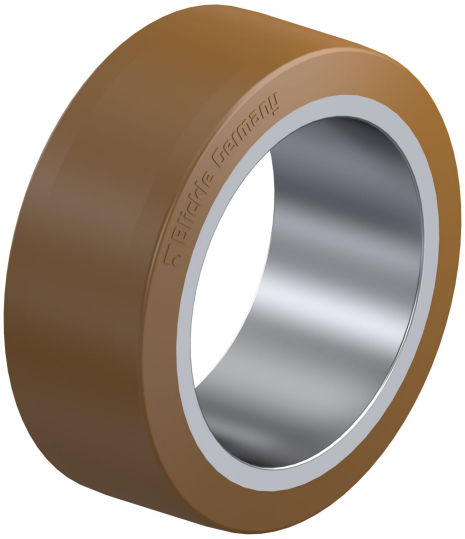

Auf einen Blick

Gewicht	**11,900 kg**
Preis (netto)	**469,45 €**
Mindestbestellmenge	**1**

Produktbeschreibung

Laufbelag:

- hochwertiges Polyurethan-Elastomer Blickle Besthane®, Härte 92 Shore A
- sehr geringer Rollwiderstand
- **hohe dynamische Belastbarkeit**
- sehr abriebfest
- hohe Schnitt- und Weiterreißfestigkeit
- Farbe braun, spurlos, kontaktverfärbungsfrei
- sehr gute chemische Verbindung mit dem Stahlband
- für Radkörper mit Außendurchmessertoleranz h11

- hohe chemische Beständigkeit gegen viele aggressive Medien
- Temperaturbeständigkeit: -30 °C bis +70 °C, kurzzeitig bis +90 °C, verringerte Tragfähigkeit bei über +40 °C

- Deutlich höhere Tragfähigkeiten möglich für Anwendungen ohne Hindernisse

Varianteneigenschaften

Raddurchmesser (mm)	**310**
Radbreite (mm)	**120**
Gewicht (kg)	**11,9**
Standard-Tragfähigkeit (kg)	**3000**
Tragfähigkeit (statisch) (kg)	**7500**
Tragfähigkeit bei 4 km/h (kg)	**3000**
Tragfähigkeit bei 6 km/h (kg)	**2700**
Tragfähigkeit bei 10 km/h (kg)	**1750**
Tragfähigkeit bei 16 km/h (kg)	**900**
Außen-Ø (mm)	**310**
Innen-Ø (mm)	**220**

Technische Eigenschaften

Produkttyp	**Bandage**
eClass 9.1	**23-37-04-01**
Temperaturbeständigkeit min. (° C)	**-30**
Temperaturbeständigkeit max. (° C)	**70**
Laufbelag	**Polyurethan**
Material Radkörper	**Stahlband**
Farbe Laufbelag	**braun**
Belaghärte	**92 Shore A**
spurlos	**ja**
antistatisch	**nein**
korrosionsbeständig	**nein**
hitzebeständig	**nein**
autoklaventauglich	**nein**
reduzierte Tragfähigkeit bei (°C)	**40**
technical_name	**BB 310x120/220**
kontaktverfärbungsfrei	**ja**
elektrisch leitfähig	**nein**

ESD	**nein**
Laufbelag hydrolysebeständig	**ja**