PRODUKT-DATENBLATT

Bockrolle BH-ALBS 100K-3, Ø 100 mm, max. 320 kg, Aluminium-Druckguss

Art.-Nr.: 752617
EAN: 4047526075996
Hersteller-Nr.: 752617
Hersteller: Blickle Räder+Rollen GmbH u. Co. KG

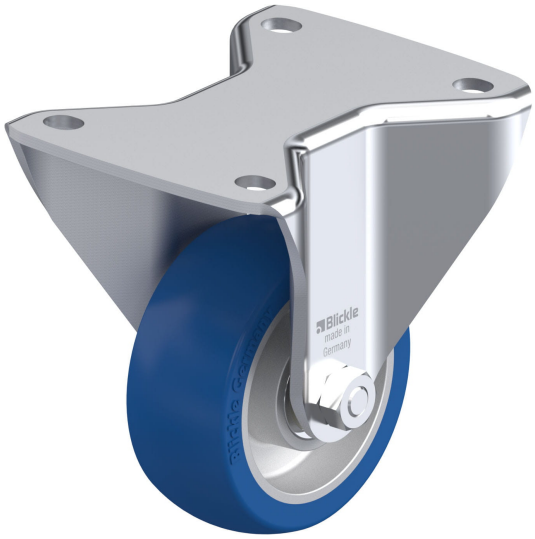

Auf einen Blick	
Gewicht	**1,300 kg**
Preis (netto)	**87,05 €**
Mindestbestellmenge	**1**

Produktbeschreibung

Gehäuse: Serie BH

- Stahlblech, galvanisch verzinkt, blau passiviert, Cr6-frei
- schwere Gabel und Bodenplatte

Rad: Serie ALBS

- Laufbelag: hochwertiges Polyurethan-Elastomer Blickle Besthane® Soft, Härte 75 Shore A, Farbe blau, spurlos, kontaktverfärbungsfrei
- Radkörper: Aluminium-Druckguss, Farbe silbergrau

- hohe chemische Beständigkeit gegen viele aggressive Medien
- Temperaturbeständigkeit: -20 °C bis +70 °C, kurzzeitig bis +90 °C, verringerte Tragfähigkeit bei über +40 °C

Varianteneigenschaften

Raddurchmesser (mm)	**100**
Radbreite (mm)	**40**
Gesamthöhe (mm)	**140**
Plattenmaße (mm)	**140 x 110**
Schraublochentfernung (mm)	**105 x 75–80**
Schraublochdurchmesser (mm)	**11**
Gewicht (kg)	**1,3**
Standard-Tragfähigkeit (kg)	**320**
Tragfähigkeit (statisch) (kg)	**800**
Tragfähigkeit bei 4 km/h (kg)	**320**

Technische Eigenschaften

Produkttyp	**Bockrolle**
eClass 9.1	**23-37-02-02**
Lagerart	**Kugellager**
Temperaturbeständigkeit min. (° C)	**-20**
Temperaturbeständigkeit max. (° C)	**70**
Laufbelag	**Polyurethan**
Material Radkörper	**Aluminium-Druckguss**
Farbe Laufbelag	**blau**
Farbe Radkörper	**silbergrau**
Belaghärte	**75 Shore A**
spurlos	**ja**
antistatisch	**nein**
korrosionsbeständig	**nein**
hitzebeständig	**nein**
autoklaventauglich	**nein**
Befestigungsart	**Anschraubplatte**
dazugehörige Radserie	**ALBS**
dazugehörige Gehäuseserie	**BH**

Referenz Material Gehäuse	**Stahlblech**
Referenz Oberfläche Gehäuse	**galvanisch verzinkt, blau passiviert, Cr6-frei**
technical_name	**BH-ALBS 100K-3**
Material Gehäuse	**Stahlblech**
Oberfläche Gehäuse	**galvanisch verzinkt, blau passiviert, Cr6-frei**
kontaktverfärbungsfrei	**ja**
elektrisch leitfähig	**nein**
ESD	**nein**
Laufbelag hydrolysebeständig	**ja**