PRODUKT-DATENBLATT

Bockrolle B-POTHS 160R-FA-FS, Ø 160 mm, max. 400 kg, hochwertiges Polyamid 6

Art.-Nr.: 938790
Hersteller-Nr.: 938790
EAN: 4047526397616
Hersteller: Blickle Räder+Rollen GmbH u. Co. KG

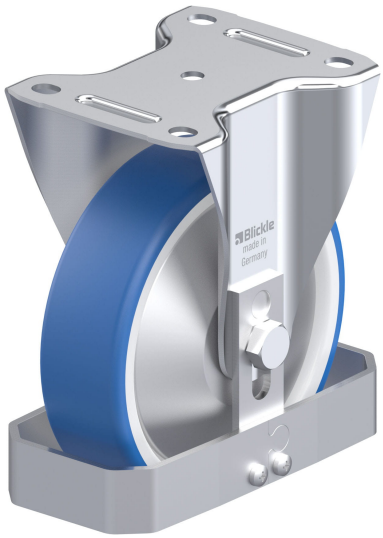

Auf einen Blick	
Gewicht	**2,300 kg**
Preis (netto)	**117,00 €**
Mindestbestellmenge	**1**

Produktbeschreibung

Gehäuse: Serie B

- Stahlblech, galvanisch verzinkt, blau passiviert, Cr6-frei

Rad: Serie POTHS

- Laufbelag: hochwertiges thermoplastisches Polyurethan (TPU), Härte 80 Shore A, Farbe blau, spurlos, kontaktverfärbungsfrei
- Radkörper: hochwertiges Polyamid 6, bruchfest, Farbe natur-weiß

- sehr hohe chemische Beständigkeit gegen viele aggressive Medien
- Temperaturbeständigkeit: -25 °C bis +70 °C, kurzzeitig bis +90 °C, verringerte Tragfähigkeit bei über +35 °C

Varianteneigenschaften

Raddurchmesser (mm)	**160**
Radbreite (mm)	**45**
Lagerart	**Rollenlager**
Gesamthöhe (mm)	**195**
Plattenmaße (mm)	**140 x 110**
Schraublochentfernung (mm)	**105 x 75–80**
Schraublochdurchmesser (mm)	**11**
Gewicht (kg)	**2,3**
Temperaturbeständigkeit min. (° C)	**-25**
Standard-Tragfähigkeit (kg)	**400**
Tragfähigkeit (statisch) (kg)	**1000**
Tragfähigkeit bei 4 km/h (kg)	**400**
Fußschutz	**Stahl**
Fadenschutz	**Stahlblech**

Technische Eigenschaften

Produkttyp	**Bockrolle**
eClass 9.1	**23-37-02-02**
Temperaturbeständigkeit max. (° C)	**70**
Material Radkörper	**hochwertiges Polyamid 6**
Farbe Laufbelag	**blau**
Farbe Radkörper	**natur-weiß**
Belaghärte	**80 Shore A**
spurlos	**ja**
antistatisch	**nein**
korrosionsbeständig	**nein**
hitzebeständig	**nein**
autoklaventauglich	**nein**
Befestigungsart	**Anschraubplatte**
dazugehörige Radserie	**POTHS**

dazugehörige Gehäuseserie	**B**
Referenz Material Gehäuse	**Stahlblech**
Referenz Oberfläche Gehäuse	**galvanisch verzinkt, blau passiviert, Cr6-frei**
technical_name	**B-POTHS 160R-FA-FS**
Material Gehäuse	**Stahlblech**
Oberfläche Gehäuse	**galvanisch verzinkt, blau passiviert, Cr6-frei**
kontaktverfärbungsfrei	**ja**
elektrisch leitfähig	**nein**
ESD	**nein**
Laufbelag hydrolysebeständig	**nein**